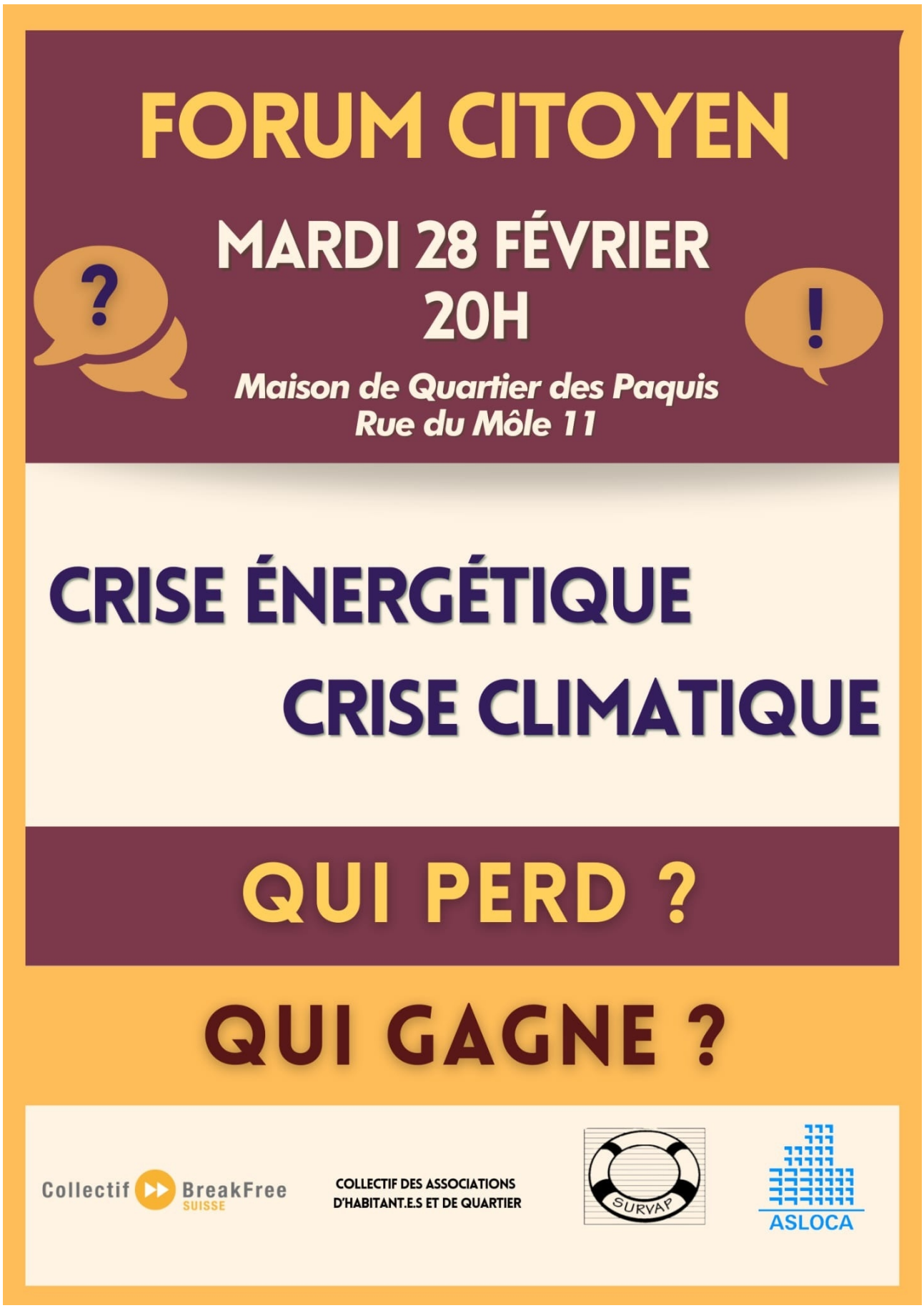
FORUM CITOYEN
MARDI 28 FÉVRIER
20H
Maison de Quartier des Paquis
Rue du Môle 11
CRISE ÉNERGÉTIQUE
CRISE CLIMATIQUE
QUI PERD ?
QUI GAGNE ?
Collectif BreakFree SUISSE
COLLECTIF DES ASSOCIATIONS D'HABITANT.E.S ET DE QUARTIER
SURVAP
ASLOCA

Le flyer:

CRISE ÉNERGÉTIQUE
CRISE CLIMATIQUE

Les prix de l'énergie s'emballent, accompagnés par la menace de pénurie, avec pour conséquence, depuis janvier 2023, la hausse des factures d'électricité, de chauffage, etc.
Guerre, spéculation, inflation, superbénéfices... Qui en profite ? Et qui va payer la casse ? Vous, si on laisse faire !

Au niveau de la politique énergétique, deux visions s'opposent: soit le repli sur les ressources les plus nocives (charbon, gaz de fracking, nucléaire), soit une accélération de la transition vers les énergies locales et propres (solaire, économie d'énergie, ...) pour aussi nous mettre à l'abri des aléas du marché et des conflits géopolitiques.

Cette crise n'est qu'un avant-goût des changements qu'imposera le dérèglement climatique. Comment y répondre en respectant les intérêts et les droits de la population ? Réunissons-nous pour réfléchir aux solutions qui éviteront aux usagers et usagères de payer l'échec spectaculaire du marché.

Imaginons la suite ensemble pour répondre à ces défis en respectant la justice climatique.

Intervenant.e.s : Christian Dandrès, ASLOCA ; Adrienne Sordet, assistante HES ; Morgane Nusbaumer, Collectif BreakFree.
Modération : Brigitte Studer, SURVAP
Org. : Collectif BreakFree Suisse, Collectif des Associations d'habitant.e.s et de quartier, SURVAP, ASLOCA